

A photograph of a hand holding a tree branch with several green leaves. The background is a soft, out-of-focus mix of light green and blue. The text 'OSSE BOMEN' is overlaid in a bright green, sans-serif font.

# OSSE BOMEN

Vergadering Dorpsraad Ravenstein  
16 februari 2016

- Nina van Schagen vakbeheerder Groen ( Hinder en Overlast)
- Frank Geenen, beleidsmedewerker (Structuurplan Bomen)

# Groen, groener..... Ambities collegeprogramma

- Duurzaamheidsdriehoek, planet, people, profit
- Oss als stadteland
- Groene gemeente
- Aantrekkelijk woon- en vestigingsklimaat
- Recreatie en toerisme
- Ruimte voor eigen identiteit binnen groter geheel
- Invloed op eigen leefomgeving

# Osse bomen notitie (sept. 2015)

- Behouden en versterken van een duurzaam, veilig en vitaal gemeentelijk bomenbestand.
- Beperken van hinder en oplossen van overlast door tijdig en juist onderhoud.
- Vergroten van kennis over nut en noodzaak bomen.



# Het belang van bomen

- Producerende diensten
- Regulerende diensten
- Culturele diensten

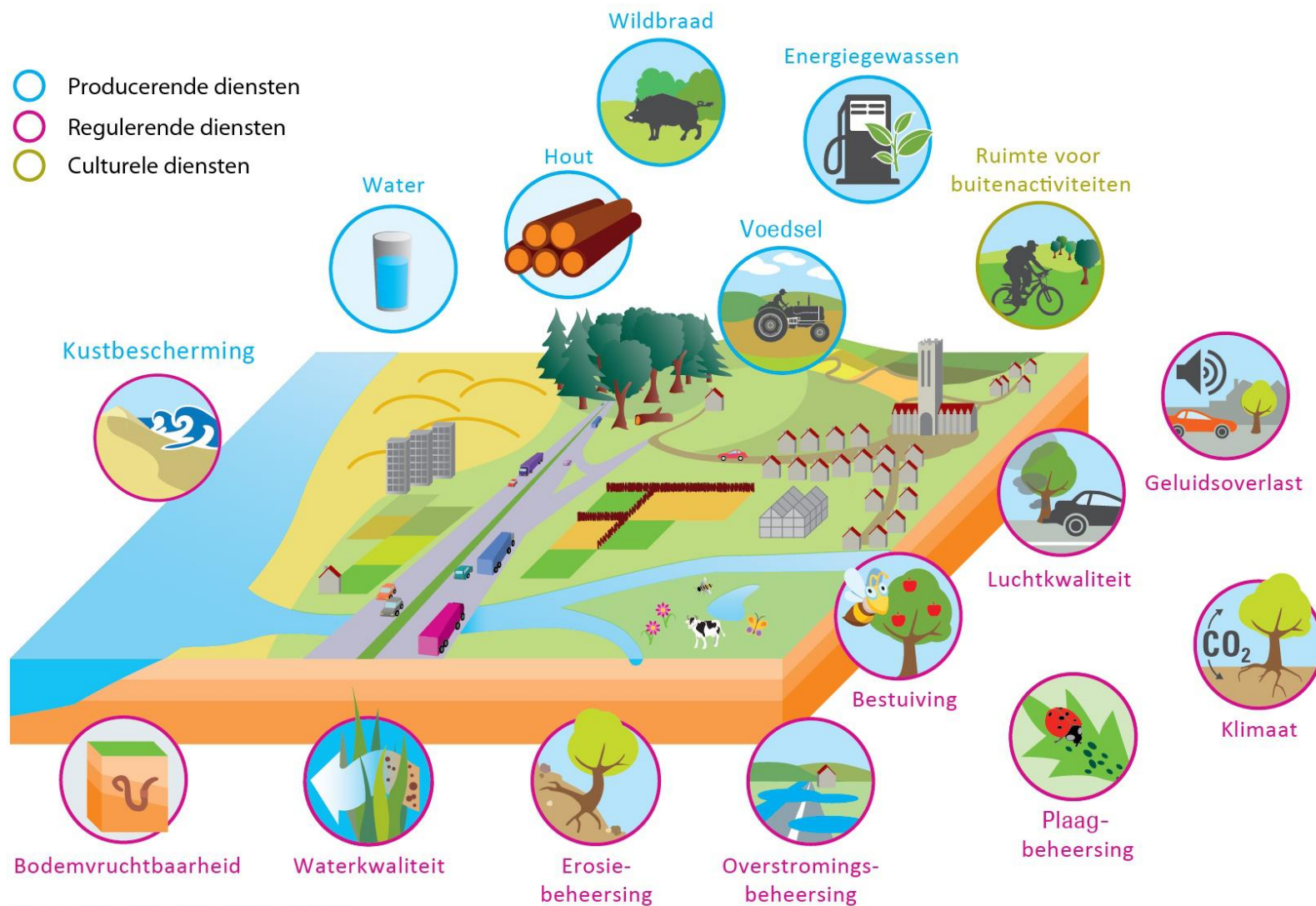

# Het Osse bomenbestand

- Aantal bomen in de openbare ruimte  $\pm$  72.000
- $\pm$  65% bomen in bebouwd gebied
- Lijst bijzondere bomen 1265 (+180 particulier)
- Gemiddelde leeftijd van de bomen is 35 jaar (oudste bomen ca 160 jaar)

# Structuurplan Bomen



# Richtlijnen en handreikingen

- Hinder en overlast
- Aanplant
- Soortkeuze
- Bouwen bij bomen
- In nieuwe plannen
- Boomziekten en plagen
- Goed beheer
- Communicatie





# Lijst bijzondere bomen



# Regelgeving kappen, herziening APV



# STRUCTUURPLAN BOMEN





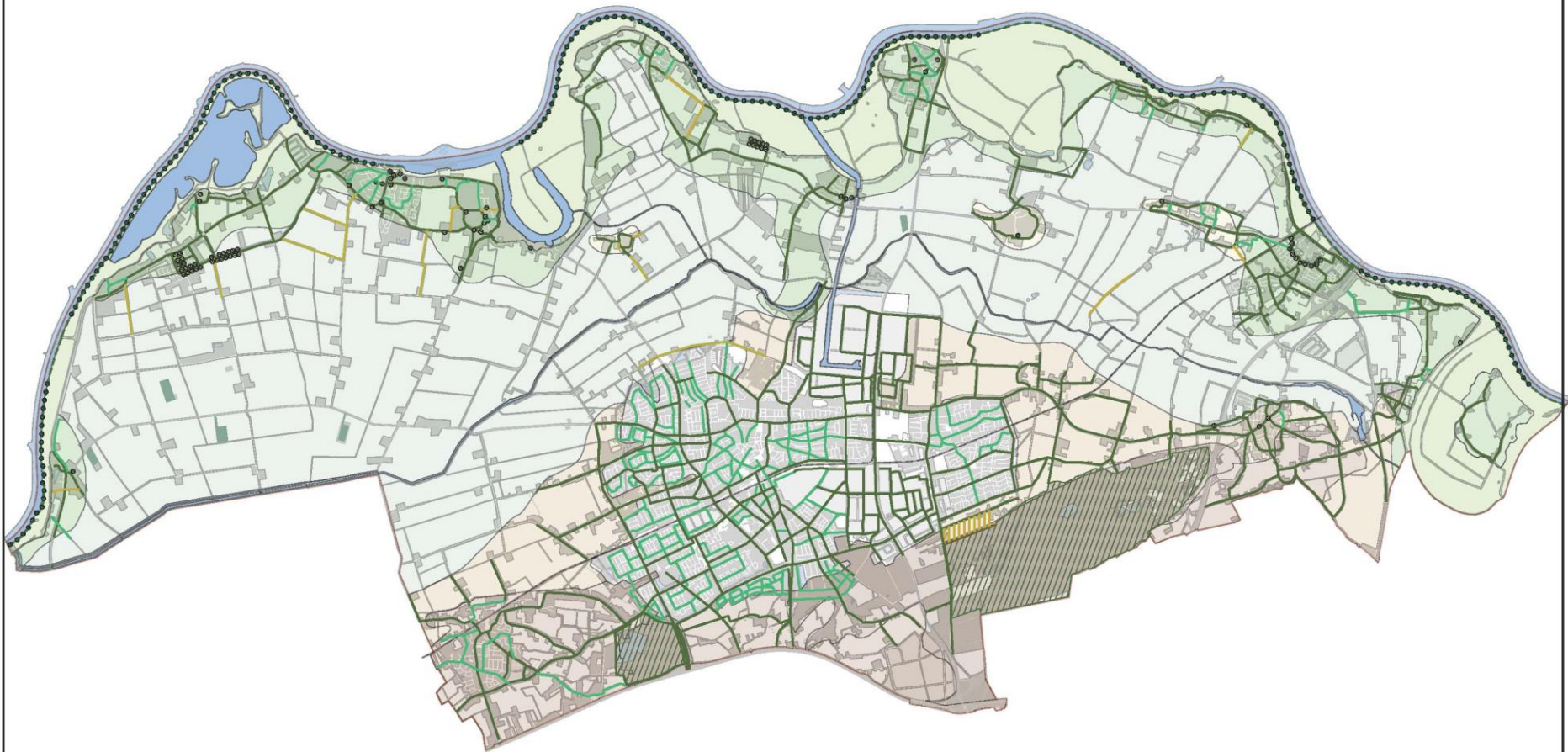

---



## 2 Streefbeeld boomstructuur



### LEGENDA

	Hoofdstructuur		Bijzonder structuur (zoals wilgenlaantje of houtsingel)		Bos
	Nevenstructuur		Bijzonder waardevolle boom / bomen (indicatief)		
	Houtwal / bosplantsoen		Bakenbomen (indicatief)		

Dienst Stadsbeleid



Streefbeeld boomstructuur  
structuurplan bomen

GEMEENTE  OSS

gvt.	HK	a	n/A	e	n/A		
opt.	01.03.2015	b	n/A	a	n/A	vertr.	
best.	A1	c	n/A	f	n/A	bevestig.	

# Uitgangspunten

- *Een duurzaam bomenbestand*
- *Bestaande bomen en boomstructuren blijven in principe behouden*
- *Hoofdopzet met hoofd- en nevenstructuren*
- *Behoud en doorontwikkeling van laanstructuren*
- *Ecologie en (bio)diversiteit*
- *Identiteit en herkenbaarheid*

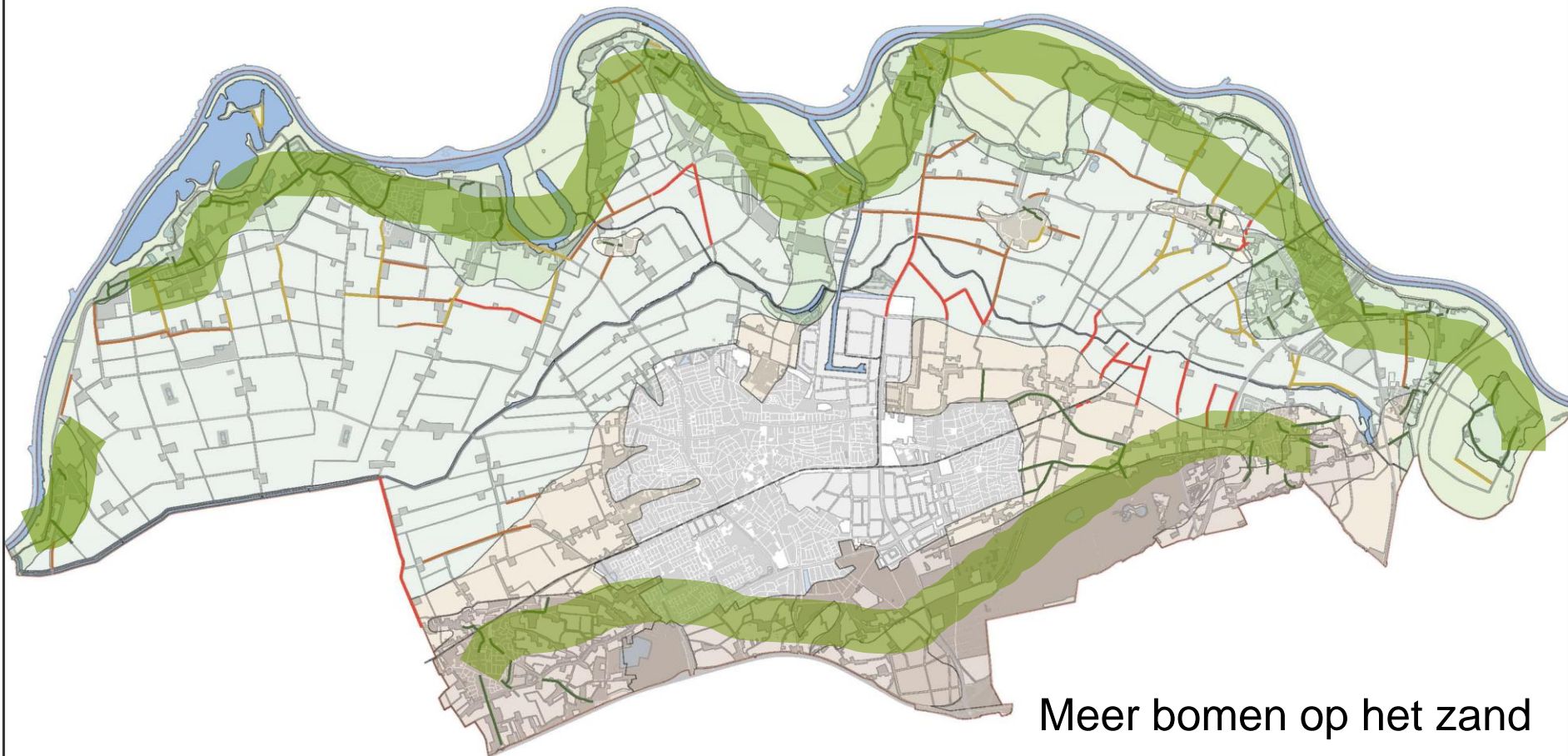

### 3 Maatregelen boomstructuur

Meer bomen op de oeverwal



Meer bomen op het zand

#### LEGENDA

-  Aanplanten
-  Uitsterbeleid; bomen worden niet vervangen bij sterfte

-  Optie actief verwijderen ivm weidevogels + beeld/zicht
-  Optie actief verwijderen ivm beeld/zicht

Dienst Stadsbeleid



Maatregelen boomstructuur  
structuurplan bomen

GEMEENTE  OSS

gnc.	FKC	A	K/F	E	K/F	vertr.	
dat.	04.10.2018	D	K/F	D	K/F		
Rev.	AT	G	K/F	F	K/F	bevoegd.	

### 3 Maatregelen boomstructuur

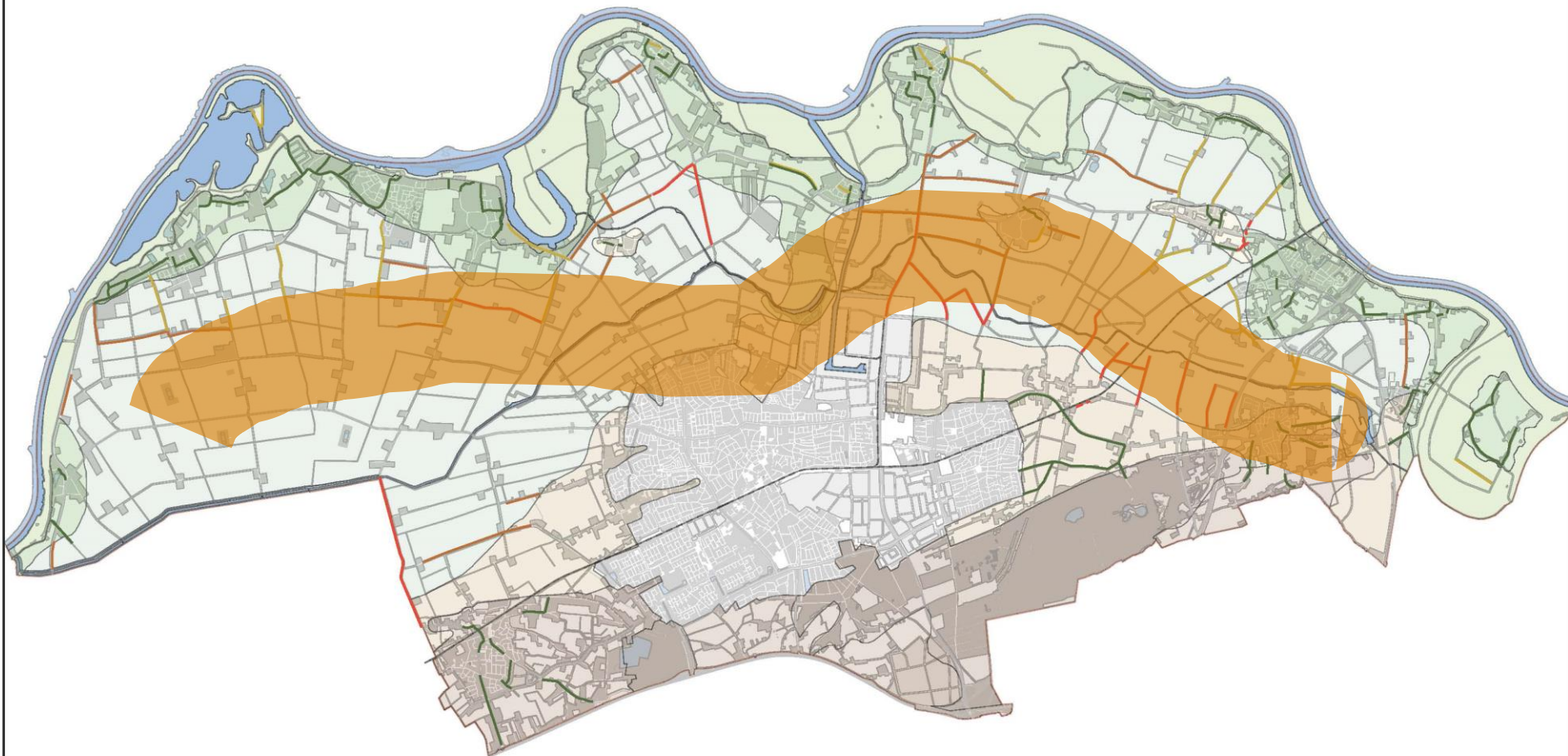

Openheid in komgebieden

LEGENDA

- Aanplanten
- Uitsterbeleid; bomen worden niet vervangen bij sterfte
- Optie actief verwijderen ivm weidevogels + beeld/zicht
- Optie actief verwijderen ivm beeld/zicht

Dienst Stadsbeleid



Maatregelen boomstructuur  
structuurplan bomen

gic	PK	A	K/K	A	K/K		
dat.	04.10.2018	B	K/K	B	K/K	aanv.	
bes.	AT	C	K/K	C	K/K	aanv.	

# Ravenstein



Gewenste boomstructuur



# Ravenstein

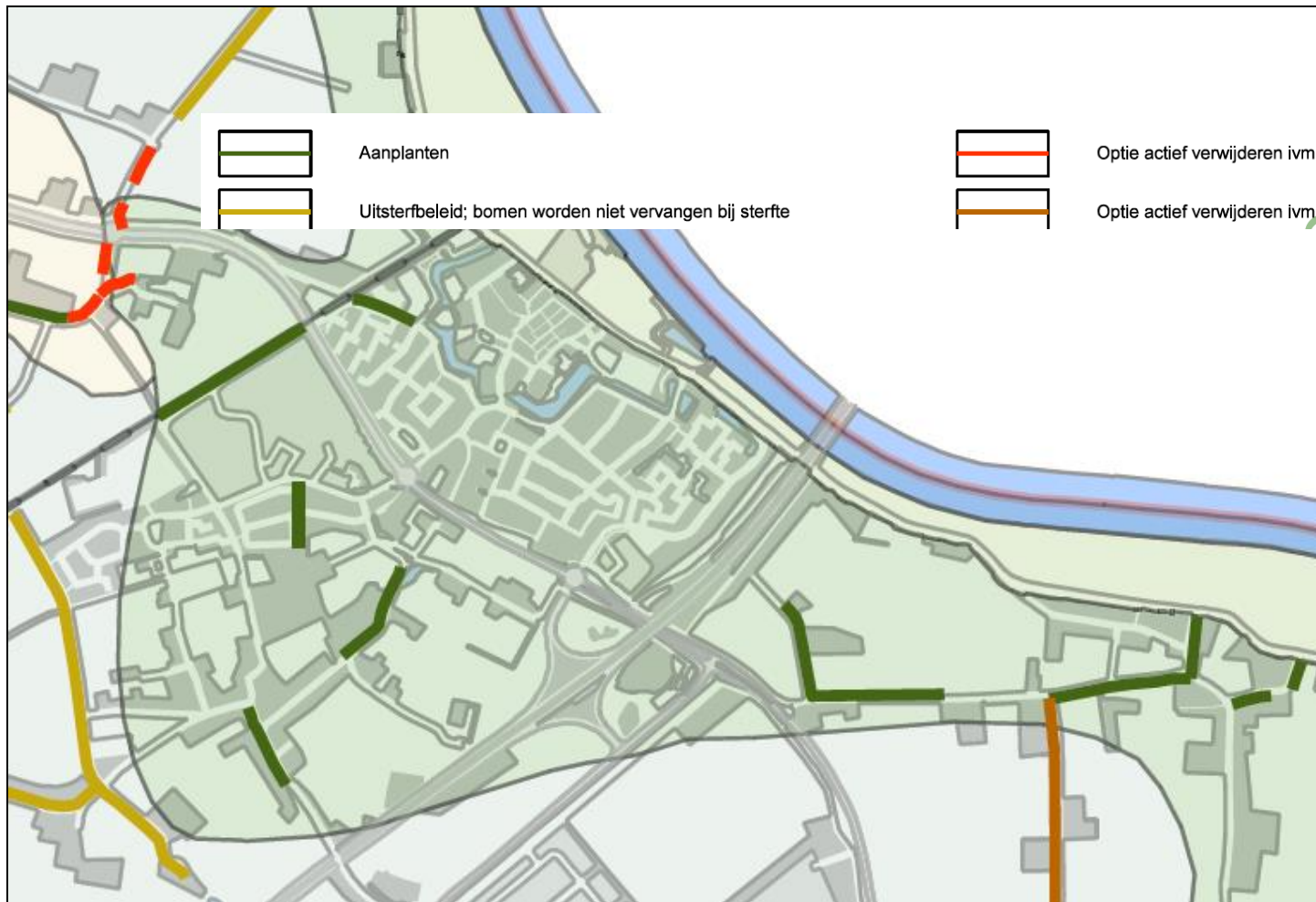

maatregelkaart

# Vervolg

- Structuurplan Bomen lag tot 15 februari 2016 ter inzage
- Zienswijzen worden verwerkt
- Besluitvorming via college door gemeenteraad (voor zomer)

# Boomstructuurplan lezen?

<http://www.oss.nl> (zoekterm “Structuurplan bomen” )  
of <http://issuu.com/efgee>

?

bomen@oss.nl

# **RICHTLIJN HINDER & OVERLAST BOMEN**

**Een uitwerking van de notitie “Osse bomen”**

---

## RICHTLIJN HINDER & OVERLAST BOMEN

Uitwerking notitie "Osse Bomen"



*Een richtlijn/instrument om bij gemelde overlast de afweging tussen verwijderingsbelang en boombelang zo veel als mogelijk te objectiveren*

# Wat staat er in?



- Inleiding
- Draagvlak
- Stappenplan
- Overlast
  - Beschrijving
  - Juridisch kader
  - Standpunt gemeente
  - Maatregelen
  - Weging
- Boomwaarde
- Beoordeling

# Stappenplan

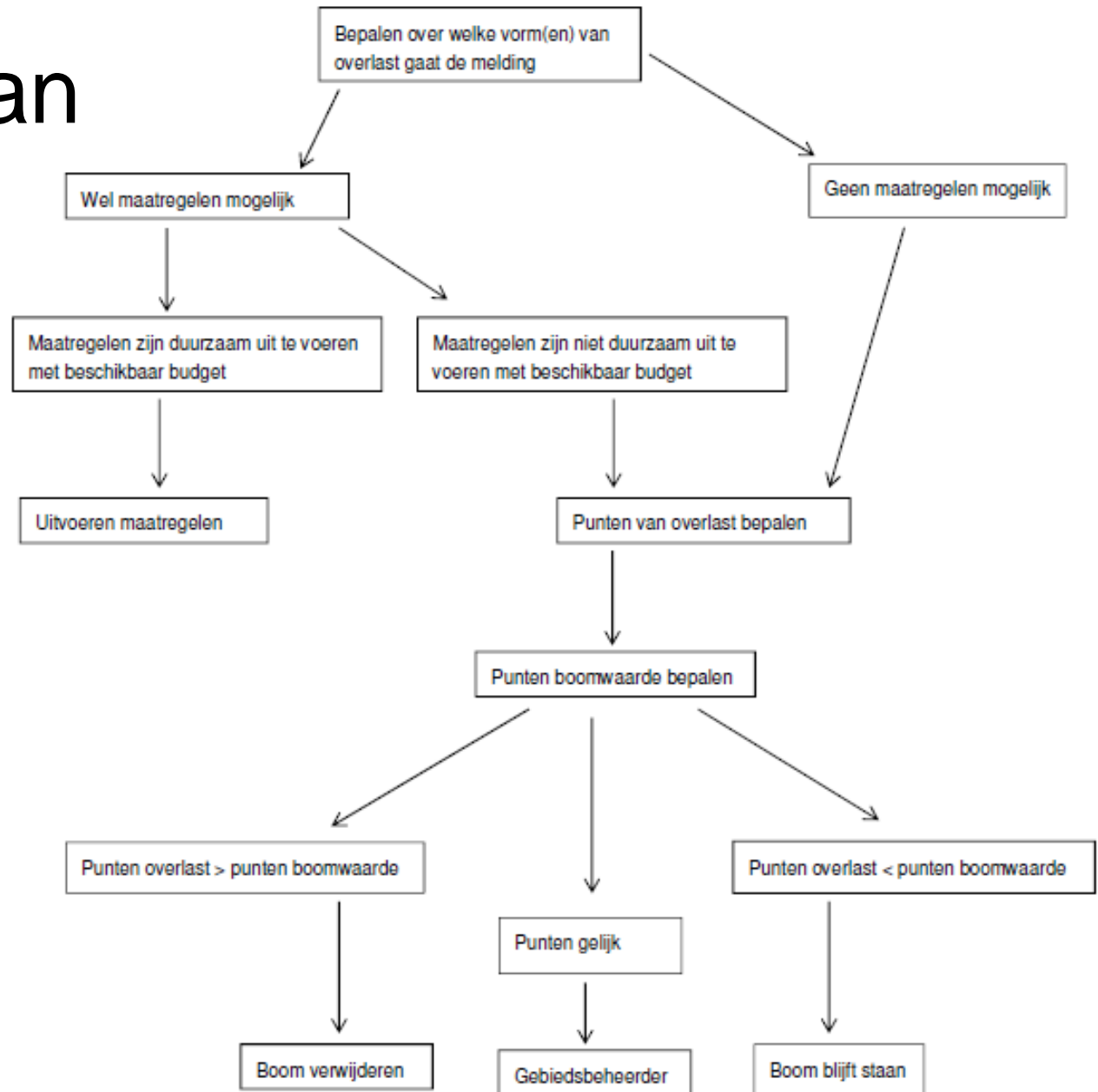



# De melding



*Meneer Jansen in Geffen heeft overlast van een boom. Het gaat om:*

- Wortelopdruk in de tuin
- Straatwerk
- Hemelwaterafvoer
- Overhangende takken

# Maatregelen



- Wortels verwijderen en herstraten
- Boomspiegel vergroten
- Snoeien

# Beoordeling overlast

<b>Schaduwwerking</b>		
De boom staat noordoost / noordwest / noord t.o.v. perceel	0 pnt	
De boom staat oost of west t.o.v. perceel	5 pnt	
De boom staat zuidoost, zuidwest of zuid t.o.v. perceel		
<ul style="list-style-type: none"> <li>• Perceel is &gt; 500 m2, per boom</li> <li>• Perceel is &gt; 150 m2 - &lt; 500 m2, per boom</li> <li>• Perceel is &lt; 150 m2, per boom</li> </ul>	0 pnt 5 pnt 10 pnt	
<b>Blad- en Bloesemval</b>		
Boomhoogte > 10 meter en < 5 meter van de gevel (gemeten va stam)	15 pnt	
Boomhoogte > 10 meter en > 5 meter van de gevel (gemeten va stam)	10 pnt	
Boomhoogte < 10 meter - > 5 meter en < 5 meter van de gevel (gemeten va stam)	5 pnt	
Boomhoogte < 10 meter - > 5 meter en > 5 meter van de gevel (gemeten va stam)	0 pnt	
Boomhoogte < 5 meter	0 pnt	
<b>Boomwortels</b>		
Boomwortels veroorzaken schade aan gebouwen, leidingen, riool of huisaansluitingen van het riool.	20 pnt	
Boomwortels veroorzaken jaarlijks terugkerende opdruk van de verharding, waardoor niveauverschillen van meer dan 3 centimeter aanwezig zijn.	15 pnt	
Boomwortels veroorzaken schade schuurtjes en/of erfafscheiding	15 pnt	
Boomwortels veroorzaken twee- jaarlijks terugkerende worteluitlopers in particuliere tuinen en veroorzaken schade aan de beplanting	5 pnt	
<b>Overhangende takken</b>		
De takken van de boom / bomen veroorzaken aantoonbare schade aan gebouwen of andere constructies of kunnen dit binnen afzienbare termijn gaan veroorzaken.	20 pnt	
De takken van de boom / bomen veroorzaken geen aantoonbare schade aan gebouwen of andere constructies maar vegen bij wind wel tegen ramen, daken of dakgoten of andere relatief kwetsbare onderdelen van gebouwen	10 pnt	
De takken veroorzaken geen schade	0 pnt	
<b>Vruchtval</b>		
Vruchtval veroorzaakt gladheid	20 pnt	
Vruchtval veroorzaakt stank	20 pnt	
Vruchtval boven parkeerplaats	15 pnt	
Vruchtval boven overig verharding	10 pnt	
Vruchtval boven tuin	5 pnt	
<b>Druipende bomen</b>		
Takken druipende boom hangen boven een parkeerplaats, tuin of terras	10 pnt	
Takken druipende boom hangen boven overig	5 pnt	
<b>Totaal aantal punten</b>		

# Beoordeling overlast

<b>Boomwortels</b>		
Boomwortels veroorzaken schade aan gebouwen, leidingen, riool of huisaansluitingen van het riool.	20 pnt	20
Boomwortels veroorzaken jaarlijks terugkerende opdruk van de verharding, waardoor niveauverschillen van meer dan 3 centimeter aanwezig zijn.	15 pnt	15
Boomwortels veroorzaken schade schuurtjes en/of erfafscheiding	15 pnt	15
Boomwortels veroorzaken twee- jaarlijks terugkerende worteluitlopers in particuliere tuinen en veroorzaken schade aan de beplanting	5 pnt	5
<b>Overhangende takken</b>		
De takken van de boom / bomen veroorzaken aantoonbare schade aan gebouwen of andere constructies of kunnen dit binnen afzienbare termijn gaan veroorzaken.	20 pnt	
De takken van de boom / bomen veroorzaken geen aantoonbare schade aan gebouwen of andere constructies maar vegen bij wind wel tegen ramen, daken of dakgoten of andere relatief kwetsbare onderdelen van gebouwen	10 pnt	
De takken veroorzaken geen schade	0 pnt	0

# Beoordeling boomwaarde

<b>Boomstructuur</b>		
Het betreft een boom / bomen binnen de categorie "hoofdstructuur"	80 pnt	
Het betreft een boom / bomen binnen de categorie "nevenstructuur"	60 pnt	
Het betreft een boom / bomen overig	30 pnt	
<b>Toekomstverwachting boom</b>		
Levensverwachting < 10 jaar	-50 pnt	
Levensverwachting > 10 jaar		
- Er is 100% groen / onverhard terrein onder de kroonprojectie	20 pnt	
- Er is minimaal 50% groen/ onverhard terrein onder de kroonprojectie	15 pnt	
- Er is maximaal 50% groen/ onverhard terrein onder de kroonprojectie	10 pnt	
<b>Aantal belanghebbenden</b>		
Het aantal klagende bewoners is meer dan 75% van de belanghebbenden	-15 pnt	
Het aantal klagende bewoners ligt tussen de 50% - 75% van de belanghebbenden	-10 pnt	
Het aantal klagende bewoners ligt tussen de 25% - 50% van de belanghebbenden	- 5 pnt	
Het aantal klagende bewoners is minder dan 25% van de belanghebbenden	0 pnt	
<b>Totaal aantal punten</b>		

# Beoordeling boomwaarde

<b>Boomstructuur</b>		
Het betreft een boom / bomen binnen de categorie "hoofdstructuur"	80 pnt	
Het betreft een boom / bomen binnen de categorie "nevenstructuur"	60 pnt	
Het betreft een boom / bomen overig	30 pnt	30
<b>Toekomstverwachting boom</b>		
Levensverwachting < 10 jaar	-50 pnt	
Levensverwachting > 10 jaar		
- Er is 100% groen / onverhard terrein onder de kroonprojectie	20 pnt	
- Er is minimaal 50% groen/ onverhard terrein onder de kroonprojectie	15 pnt	15
- Er is maximaal 50% groen/ onverhard terrein onder de kroonprojectie	10 pnt	

# Conclusie



- Overlastwaarde 55 pnt
- Boomwaarde 45 pnt
- Boom verwijderen

# Vervolg



- Ter inzage tot 15 februari
- Verwerking zienswijzen
- Vaststelling B&W (voor zomer)



?

bomen@oss.nl